

**Agenzia delle Entrate  
CATASTO FABBRICATI  
Ufficio Provinciale di  
Roma**

Dichiarazione protocollo n. RM0019846 del 20/01/2021

Comune di Roma

Via Mosca

civ. 52

Identificativi Catastali:

Sezione:

Foglio: 848

Particella: 367

Subalterno: 15

Compilata da:

Di Mauro Andrea

Iscritto all'albo:

Architetti

Prov. Roma

N. 06389

Planimetria

Scheda n. 1

Scala 1:200

**UFFICIO**

**Edificio A1**

**Piano Primo Int. 1**

**H = m. 3.00**

distacco su p.lla 224

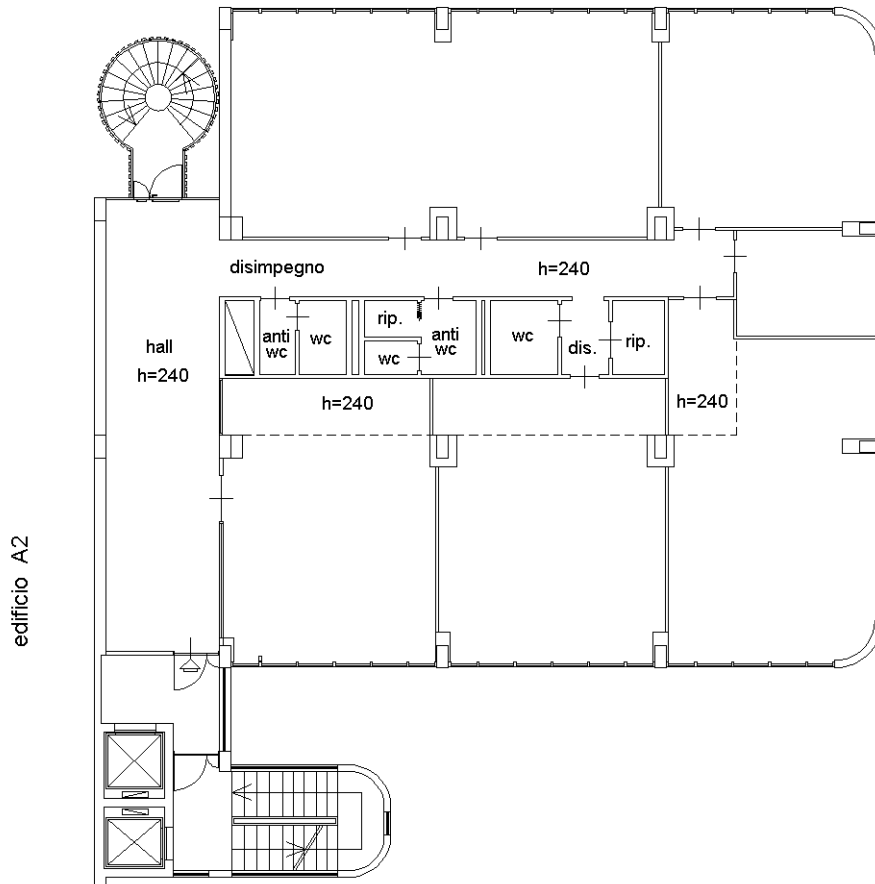

distacco su Via Mosca

distacco su Via Dublino

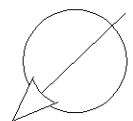

Ultima planimetria in atti